Psalm 150

Cesar Franck

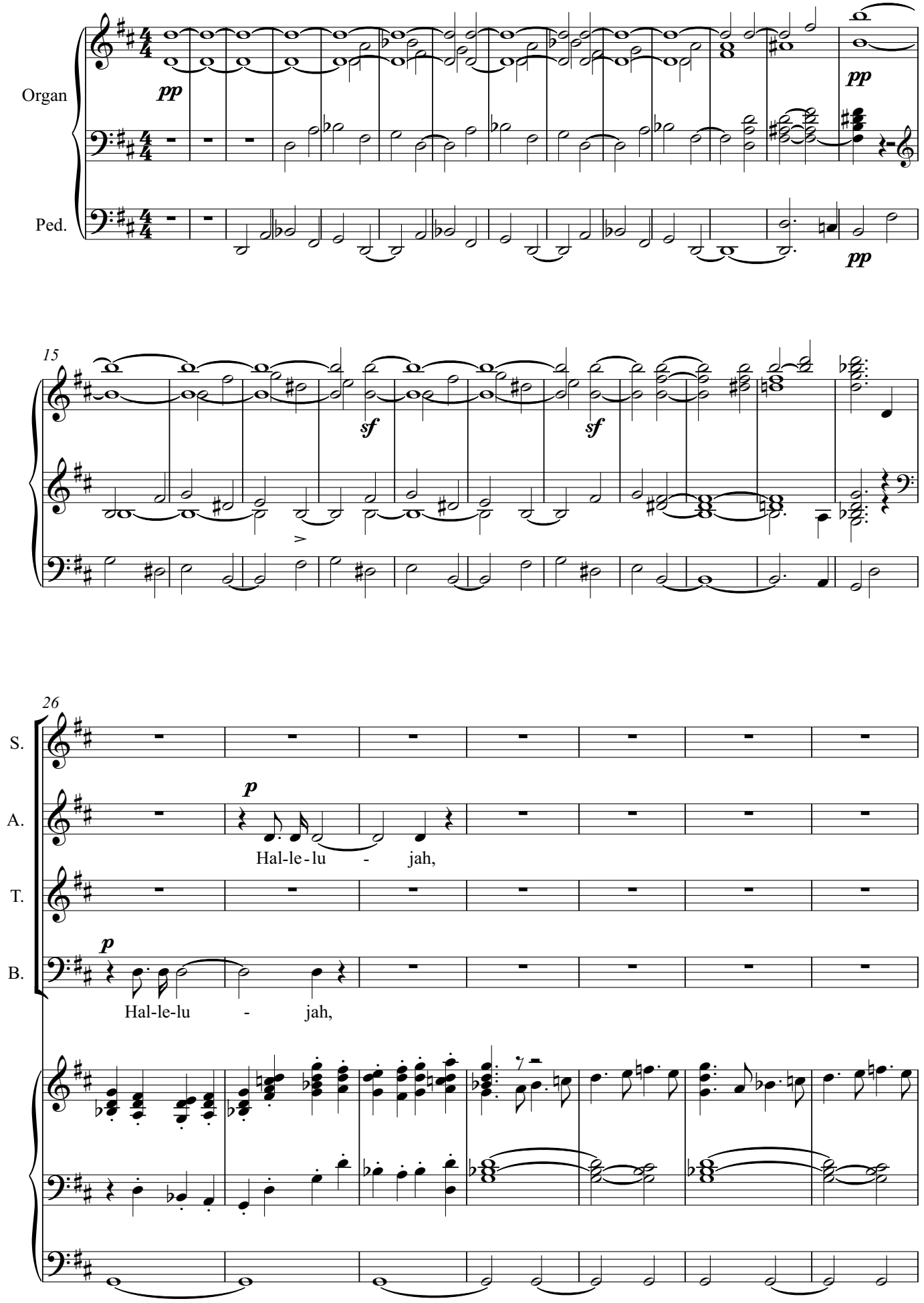

33

S. *mf* Hal-le-lu - jah, *f* Hal-le-lu -

A. *f* Hal-le-lu -

T. *mf* Hal-le-lu - jah, *f* Hal-le-lu - jah,

B. Hal-le-lu - jah,

40

S. - jah, Hal-le - lu-jah, Hal-le - lu-jah.

A. - jah, Hal-le - lu-jah, Hal-le - lu-jah,

T. Hal-le-lu-jah, Hal-le-lu-jah.

B. Hal-le-lu-jah, Hal-le-lu-jah. *mf* Lou-

46

B.

ez le Dieu, ca - ché dans ses saints ta - ber - na - cles, Lou - ez le Dieu qui

51

B.

règne en son im-men - si - té. Lou-ez - le dans sa force et ses puis-sants mi

57

f

S.

Lou-ez-

T.

B.

ra - cles. Lou-ez - le dans sa gloire et dans sa ma - jes - té.

62

S. le par la voix des bruy - an - tes trom-pet - tes. Que pour lui le né-bel se ma-

A. *f* par la voix des bruy - an - tes trom-pet - tes. le né-bel se ma-

T. *f* Lou-ez - le par la voix des bruy-an - tes trom - pet - tes.

B. *f* par la voix des bruy-an - tes trom - pet - tes.

66

S. *ff* rie au kin-nor. Lou-ez - le dans vos fê - tes au son du tam - bou

A. *ff* rie au kin-nor. Lou-ez - le dans vos fê - tes au son du tam - bou

T. Que pour lui le né - bel se ma-rie au kin - nor. Lou-ez-le dans vos fê - tes au son du tam - bou

B. le né - bel se ma-rie au kin - nor. Lou-ez-le dans vos fê - tes au son du tam - bou

ff

71

S. rin, sur l'or-gue'et sur le luth, chan - tez, chan-tez en - cor.

A. rin, sur l'or-gue'et sur le luth, chan - tez, chan-tez en - cor.

T. rin, sur l'or-gue'et sur le luth, chan - tez, chan-tez en - cor.

B. rin, sur l'or-gue'et sur le luth, chan - tez, chan-tez en - cor.

77

T. Que pour lui dans vos mains ré - son - ne la cym - ba - le,

B.

83

S. *mf* la cym-bale aux ac-cords é - cla-tants et joy

T. *mf* la cym - ba - le aux ac - cordsé - cla-tants et joy

B.

89

S. eux. Que tout souf - fle vi - vant, tout sou - pir qui s'ex - ha - le di - se: lou-ange à

A. Que tout souf - fle vi - vant, tout sou - pir qui s'ex - ha - le di - se: lou-ange à

T. eux. Que tout souf - fle vi - vant, tout sou - pir qui s'ex - ha - le di - se: lou-ange à

B. Que tout souf - fle vi - vant, tout sou - pir qui s'ex - ha - le di - se: lou-ange à

p

95

S. lui, lou - ange au Roi des cieux. Lou - ez le Dieu, ca - ché dans ses saints ta - ber

A. lui, lou - ange au Roi des cieux. Lou - ez le Dieu, ca - ché dans ses saints ta - ber

T. lui, lou - ange au Roi des cieux. Lou - ez le Dieu, ca - ché dans ses saints ta - ber

B. lui, lou - ange au Roi des cieux. Lou - ez le Dieu, ca - ché dans ses saints ta - ber

102

S. na - cles, Lou - ez le Dieu qui règne en son im-men - si - té. Lou-ez - le dans sa force et

A. na - cles, Lou - ez le Dieu qui règne en son im-men - si - té. Lou-ez - le dans sa force et

T. na - cles, Lou - ez le Dieu qui règne en son im-men - si - té. Lou-ez - le dans sa force et

B. na - cles, Lou - ez le Dieu qui règne en son im-men - si - té. Lou-ez - le dans sa force et

109

S. ses puis-sants mi - ra - cles.Lou-ez - le dans sa gloire et dans sa ma - jes - té. Lou-ez-

A. ses puis-sants mi - ra - cles.Lou-ez - le dans sa gloire et dans sa ma - jes - té.

T. ses puis-sants mi - ra - cles.Lou-ez - le dans sa gloire et dans sa ma - jes - té.

B. ses puis-sants mi - ra - cles.Lou-ez - le dans sa gloire et dans sa ma - jes - té.

ff *sempre* *ff*

115

S. le par la voix des bruy - an - tes trom-pet - tes. que pour lui le né-bel se ma-

A. par la voix des bruy - an - tes trom-pet - tes. le né-bel se ma-

T. *sempre* *ff* Lou-ez - le par la voix des bruy-an - tes trom - pet - tes.

B. *sempre* *ff* par la voix des bruy-an - tes trom - pet - tes.

119

S. rie au kin-nor. Lou-ez - le dans vos fê - tes, chan - tez,chan-tez tou

A. rie au kin-nor. Lou-ez - le dans vos fê - tes, chan - tez,chan-tez tou

T. Que pour lui le né - bel se ma-rie au kin - nor.Lou-ez-le dans vos fê - tes, chan - tez,chan-tez tou

B. le né - bel se ma-rie au kin - nor.Lou-ez-le dans vos fê - tes, chan - tez,chan-tez tou

124

S. jours. Hal-le - lu - jah, Hal-le - lu - jah, Hal-le - lu -

A. jours. Hal-le - lu - jah, Hal-le - lu - jah, Hal-le - lu -

T. jours. Hal-le - lu - jah, Hal-le - lu - jah, Hal-le - lu -

B. jours. Hal-le - lu - jah, Hal-le - lu - jah, Hal-le - lu -

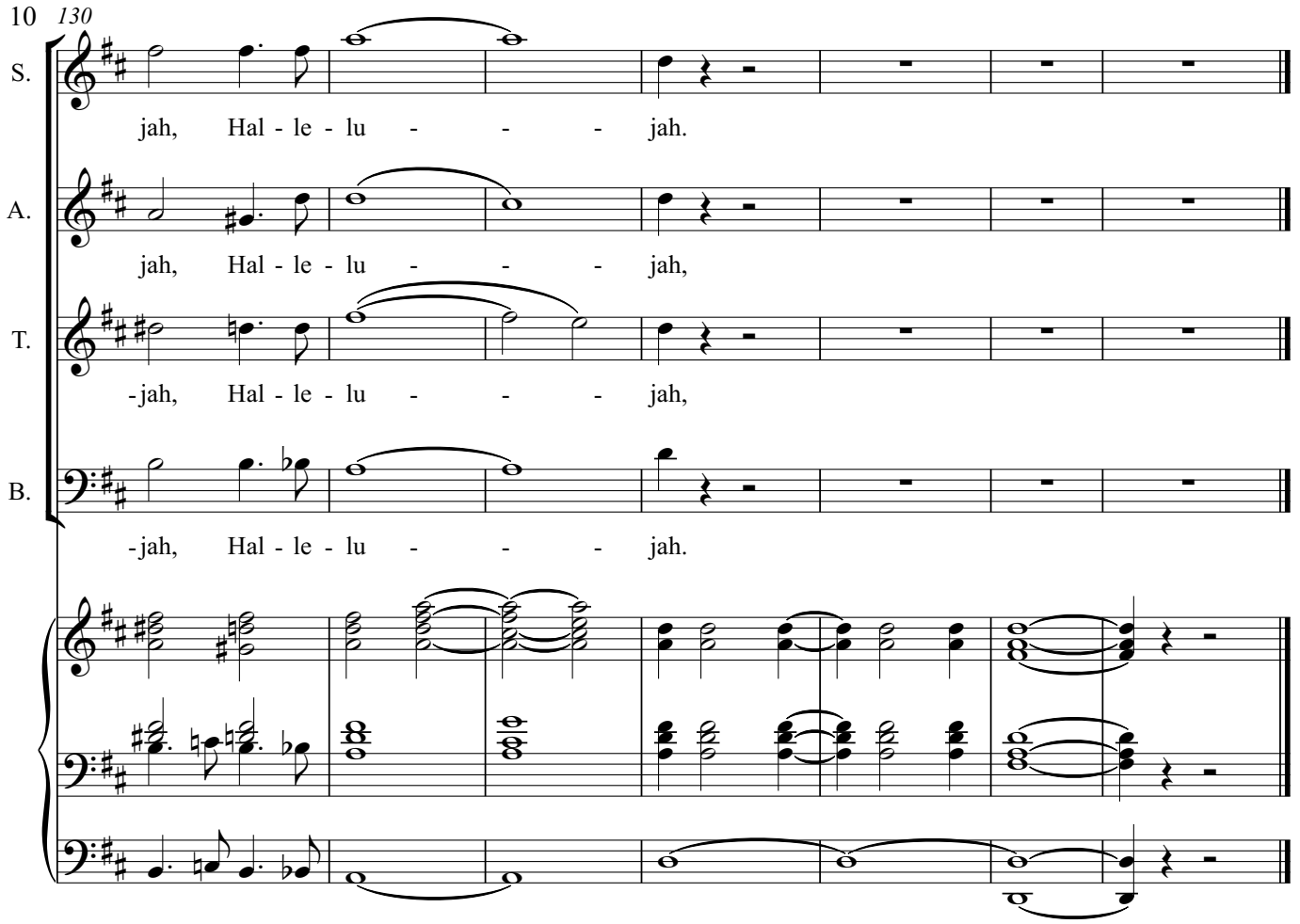
130
S.
jah, Hal - le - lu - - - jah.
A.
jah, Hal - le - lu - - - jah,
T.
-jah, Hal - le - lu - - - jah,
B.
-jah, Hal - le - lu - - - jah.